RÉPUBLIQUE FRANÇAISE
*Liberté*
*Égalité*
*Fraternité*

# Présentation des différents outils et services d'ABioDoc


Sophie VALLEIX, responsable
Esmeralda RIBEIRO, documentaliste et rédactrice
Agnès ROUSSEL, aide documentaliste
Anna CARRAUD, rédactrice agricole et webmaster
Héloïse BUGAUT, rédactrice agricole

VetAgro Sup

Centre National de Ressources en Agriculture Biologique

# Sommaire

- ABioDoc en quelques mots
- La recherche documentaire : la Biobase
- Les outils de veille documentaire
  - Le Biopresse
  - Les Infolettres Thématiques
- Les autres services (agenda de la bio, flux d'actualités, espace de collecte, et bien d'autres…)

# ABioDoc en quelques mots…

# ABioDoc en quelques mots…

- Le **Centre national de ressources (documentaires) en AB** créé en 1993
- Un plateau technique de VetAgro Sup missionné par le ministère de l'Agriculture.
- Une équipe de 5 personnes (documentalistes, ingénieurs agro)
- **Plus de 37 000 références sur l'AB !**

# ABioDoc en quelques mots…

- **Vocation:** participer au développement de l'agriculture biologique

- **Missions :** veille documentaire, collecte, traitement et diffusion d'informations en lien avec la bio

**Des services et outils utiles à tous les acteurs et personnes intéressées de la bio !**

# La recherche documentaire :

Biobase

Base de données documentaire en agriculture biologique

# La Biobase

**Biobase :** Base de données documentaire spécialisée en AB

**Articles de revues**

**+ de 37 000 références**

**Articles scientifiques**

**Fiches techniques**

**Ouvrage**

**Vidéos**

**Plans**

Témoignages, données technico-économiques, systèmes agricoles, filières, réglementation, biodiversité, territoire…

# La Biobase

- Utilisable par tous : **gratuite et en ligne**
  https://abiodoc.docressources.fr/

**Recherche avancée :** Pour effectuer une recherche plus poussée

**Recherche simple :** taper un mot-clé

**Bio-Étagères :** permet d'avoir accès à de l'information déjà triée par thème

# La Biobase

- Tous les documents sont consultables sur place
- Pour les consultations en ligne, en respect de la réglementation, certains documents :
  - sont téléchargeables gratuitement
  - sont téléchargeables et payants
  - Photocopies possible peuvent faire l'objet d'une demande de photocopies

# La Biobase

- N’hésitez pas :
  - à consulter notre **rubrique « Aide »** (notamment pour vos premières recherches)
  - À nous contacter par mail ou par téléphone pour toute question (coordonnées en fin de diaporama) ou pour organiser une formation courte en ligne

# La veille documentaire :

Accès infolettres

# Outil de veille : le Biopresse

**Biopresse :** Revue bibliographique mensuelle comportant les résumés des nouveaux articles indexés sur la Biobase

- résumés triés par grands thèmes (élevage, maraîchage, marché….) ;
- un accès à l'information simplifié et rapide (mots-clés, résumé synthétique) ;
- envoyée gratuitement par mail tous les mois.

**Abonnez-vous au Biopresse !**

Pour vous abonner, il suffit de vous créer un compte !

- Rendez vous sur la page Mon compte > S'inscrire pour :
  1. renseigner vos informations de connexion
  2. renseigner votre profil (quelques éléments pour mieux vous connaître)
  3. cocher la case pour vous abonner au Biopresse
  4. cliquer sur le bouton "Créer un nouveau compte".
- Validez votre compte en cliquant sur le lien reçu par mail. **Votre inscription est terminée !**

**Inscription :**
http://www.abiodoc.com/abonnez-vous-au-biopresse

# Outil de veille : le Biopresse

## Exemple : extrait d'un Biopresse

Mode d'emploi :

1. Lire le thème et sa sous catégorie
2. Lire le titre et les mots-clés
3. Lire le résumé des articles qui vous intéressent
4. Si besoin, aller chercher la version complète de l'article *(en consultant directement la revue, ou via son lien internet s'il existe ou sur la Biobase si le document est disponible)*

1 PRODUCTIONS VÉGÉTALES

1 PROTECTION PHYTOSANITAIRE

2 **Disease management by Biofumigation in organic farming system**

*Gestion des maladies par biofumigation en agriculture biologique (Anglais)*

KIRAN KUMAR G.N. / JAYASUDHA S.M. / KIRANKUMAR K.C.

3 La biofumigation consiste à cultiver, puis à enfouir dans le sol une plante produisant des substances chimiques capables de neutraliser les pathogènes présents dans le sol. Il s'agit par exemple de moutarde brune, de moutarde blanche, de radis, ou encore de variétés de roquettes. Après broyage et incorporation dans le sol, les glucosinolates de ces plantes se transforment en isothiocyanates, une substance chimique capable d'agir sur les champignons, nématodes et graines germées d'adventices présents dans le sol. Cette pratique permet en outre d'enrichir le sol en matière organique, d'améliorer la disponibilité des éléments nutritifs, ou encore de lutter contre l'érosion.

4 http://www.phytojournal.com/archives/?year=2018&vol=7&issue=4&ArticleId=4985&si=false

2 Mots clés : BIOFUMIGATION / PATHOGENE DU SOL / AGRICULTURE BIOLOGIQUE / PROTECTION DES VEGETAUX / RECHERCHE / INDE

JOURNAL OF PHARMACOGNOSY AND PHYTOCHEMISTRY N° Vol. 7, n° 4, 01/07/2018, 4 pages (p. 676-679)

réf. 251-062

**Mélanges fleuris : Choix, semis, entretien**

WARLOP François

Dans le cadre du projet Muscari (Mélanges Utiles aux Systèmes de Culture et Auxiliaires pour favoriser une Réduction des Intrants), porté par le GRAB, trois mélanges fleuris, adaptés chacun à une région biogéographique (Sud-Est, Nord-Est et Ouest), ont été composés. Ces mélanges ont été conçus de manière à répondre à plusieurs critères, dont l'adaptation aux conditions géographiques locales (par exemple, semences labellisées "Végétal local") et l'attrait qu'ils représentent pour les insectes auxiliaires. Dans cette brochure, issue du projet, des indications pour le choix des mélanges, leur mise en place et leur entretien sont apportées : préparation du sol, conditions de semis, entretien les deux premières années (fauche, broyage, évacuation des résidus...).

https://wiki.itab-lab.fr/muscari/?Choisir

Mots clés : BANDE FLEURIE / BIODIVERSITE FONCTIONNELLE / ITINERAIRE TECHNIQUE / AGRICULTURE DURABLE / MELANGE / ENTRETIEN DES CULTURES / SEMIS / INSECTE AUXILIAIRE / FAUCHE / FRANCE / PROJET DE RECHERCHE DEVELOPPEMENT / PROTECTION DES VEGETAUX

2018, 4 p., éd. GRAB (Groupe de Recherche en Agriculture Biologique)

réf. 251-023

# Outil de veille : les Infolettres Thématiques

**Infolettres Thématiques :** lettres mensuelles comportant les résumés des nouveaux documents sur un thème particulier **(33 thèmes dispo**

| Productions animales | |
|---|---|
| Abeille | Ovin |
| Bovin | Ovin lait |
| Bovin lait | Ovin viande |
| Bovin viande | Porcin |
| Caprin | Viande |
| Lait | Volaille |
| Lapin | |

| Santé animale |
|---|
| Aromathérapie en élevage |
| Homéopathie en élevage |
| Phytothérapie en élevage |

| Productions Végétales | |
|---|---|
| Cerise | PPAM |
| Grande culture | Soja |
| Jardinage | Vin |
| Ma | |

| Filière, système de production | |
|---|---|
| Filière | Agroécologie |
| Autonomie | Agroforesterie |
| Autonomie en élevage bovin | Biodynamie |
| | Permaculture |

| Ecologie et ruralité |
|---|
| Eau et environnement |
| Changement climatique |
| Territoire et société |
| Restauration collective |
| Auto-construction |

# Outil de veille : les Infolettres Thématiques

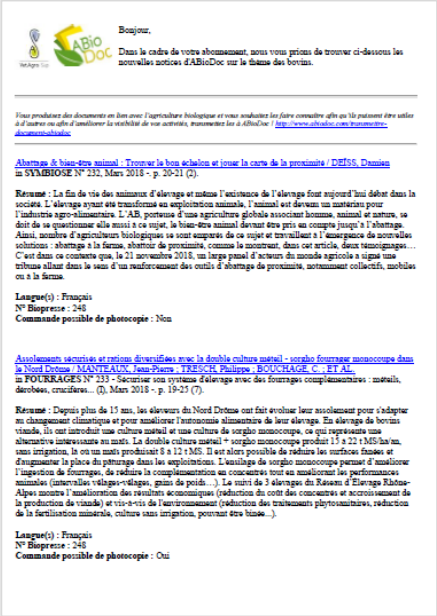
Bonjour,

Dans le cadre de votre abonnement, nous vous prions de trouver ci-dessous les nouvelles notices d'ABioDoc sur le thème des bovins.

*Vous produisez des documents en lien avec l'agriculture biologique et vous souhaitez les faire connaître afin qu'ils puissent être utiles à d'autres ou afin d'améliorer la visibilité de vos activités, transmettez les à ABioDoc ! http://www.abiodoc.com/transmettre-document-abiodoc*

Abattage & bien-être animal : Trouver le bon échelon et jouer la carte de la proximité / DEÏSS, Damien
in SYMBIOSE N° 232, Mars 2018 - p. 20-21 (2).

**Résumé** : La fin de vie des animaux d'élevage et même l'existence de l'élevage font aujourd'hui débat dans la société. L'élevage ayant été transformé en exploitation animale, l'animal est devenu un matériau pour l'industrie agro-alimentaire. L'AB, porteuse d'une agriculture globale associant homme, animal et nature, se doit de se questionner elle aussi à ce sujet, le bien-être animal devant être pris en compte jusqu'à l'abattage. Ainsi, nombre d'agriculteurs biologiques se sont emparés de ce sujet et travaillent à l'émergence de nouvelles solutions : abattage à la ferme, abattoir de proximité, comme le montrent, dans cet article, deux témoignages… C'est dans ce contexte que, le 21 novembre 2018, un large panel d'acteurs du monde agricole a signé une tribune allant dans le sens d'un renforcement des outils d'abattage de proximité, notamment collectifs, mobiles ou à la ferme.

**Langue(s)** : Français
**N° Biopresse** : 248
**Commande possible de photocopie** : Non

Assolements sécurisés et rotions diversifiées avec la double culture méteil - sorgho fourrager monocoupe dans la Nord Drôme / MANTEAUX, Jean-Pierre ; TRESCH, Philippe ; BOUCHAGE, C. ; ET AL.
in FOURRAGES N° 233 - Sécuriser son système d'élevage avec des fourrages complémentaires : méteils, dérobées, crucifères… (I), Mars 2018 - p. 19-25 (7).

**Résumé** : Depuis plus de 15 ans, les éleveurs du Nord Drôme ont fait évoluer leur assolement pour s'adapter au changement climatique et pour améliorer l'autonomie alimentaire de leur élevage. En élevage de bovins viande, ils ont introduit une culture méteil et une culture de sorgho monocoupe, ce qui représente une alternative intéressante au maïs. La double culture méteil + sorgho monocoupe produit 15 à 22 t MS/ha/an, sans irrigation, le ou un maïs produisant 8 à 12 t MS. Il est alors possible de réduire les surfaces fauchées et d'augmenter la place du pâturage dans les exploitations. L'ensilage de sorgho monocoupe permet d'améliorer l'ingestion de fourrages, de réduire la complémentation en concentrés tout en améliorant les performances animales (intervalles vêlages-vêlages, gains de poids…). Le suivi de 3 élevages du Réseau d'Élevage Rhône-Alpes montre l'amélioration des résultats économiques (réduction du coût des concentrés et accroissement de la production de viande) et vis-à-vis de l'environnement (réduction des traitements phytosanitaires, réduction de la fertilisation minérale, culture sans irrigation, pouvant être binée…).

**Langue(s)** : Français
**N° Biopresse** : 248
**Commande possible de photocopie** : Oui

## Infolettres Thématiques :

- envoyées gratuitement par mail tous les mois
- inscrivez-vous à la ou les infolettre(s) sur notre site : https://abiodoc.docressources.fr/

1 Cliquer sur accès infolettres

2 Cliquer sur « s'inscrire ?»

# Les autres services d'ABioDoc :

- Agenda de la Bio
- Flux d'actualités
- Info générales sur la bio

# Les autres services d'ABioDoc : L'agenda de la Bio

**Agenda de la bio :** référence des évènements nationaux, voire internationaux, en lien avec la Bio

http://www.abiodoc.com/agenda/carte-bio

- Soit sous forme de carte interactive

- Soit sous forme de calendrier

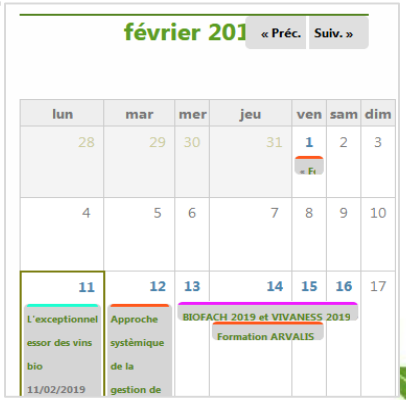

# Les autres services d'ABioDoc : Le flux d'actualités

- **Flux d'actualités :** actualités sélectionnées automatiquement dans la presse ou sur des sites Internet en lien avec l'AB.
  - Articles provenant de liste prédéfinie de sites de presse généraliste, régionale ou spécialisée, filtrés automatiquement à l'aide de mots clés (ABioDoc n'effectue pas de tri ultérieur)
  - Flux envoyé par mail toutes les semaines
  - Inscription sur :

    http://www.abiodoc.com/actualites/flux-agriculture-biologique

# Les autres services d'ABioDoc : Espace de collecte

**Espace de collecte :** vous pouvez transmettre à ABioDoc un document en lien avec l'AB ou avec des pratiques durables, réalisé par votre structure, pour que nous puissions l'intégrer à notre base de données.

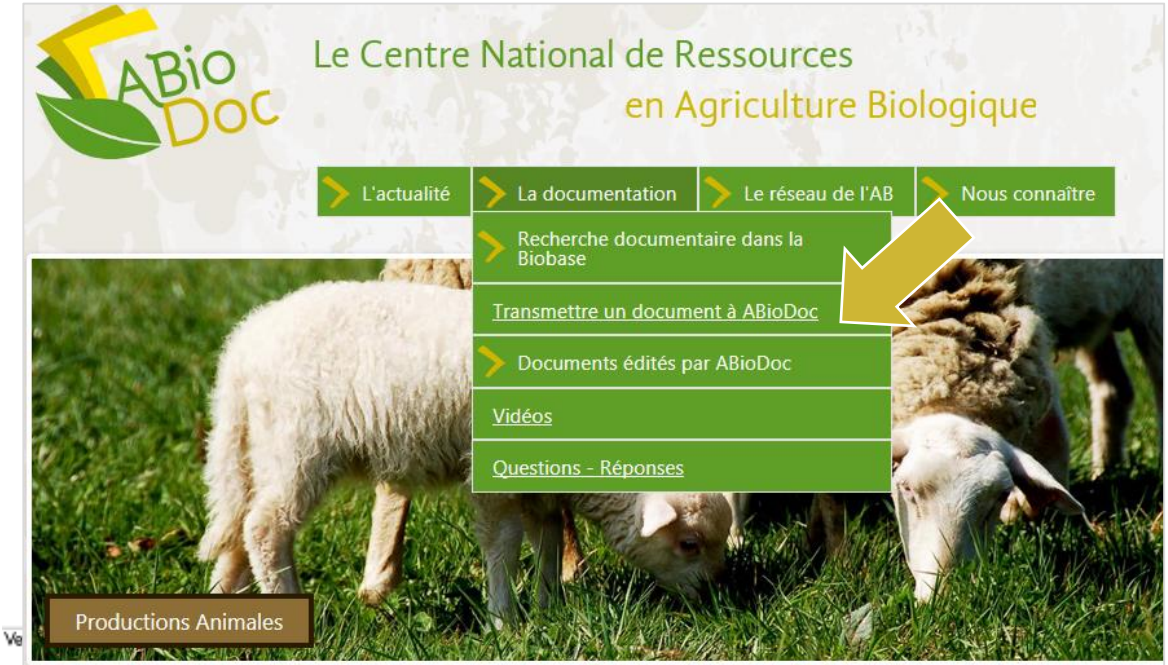


- Formulaire disponible sur : http://www.abiodoc.com/espace-de-collecte

# Les autres services d'ABioDoc : Partenaire de projet ou prestataire de service

En 2018, ABioDoc a été impliqué dans **6 projets aux échelles inter-régionales, nationales ou européennes.**

Pour des prestations ou de projets, nous avons été sollicités pour :

- Réaliser de la **veille bibliographique** (infolettres spécifiques, étagères virtuelles)
- Effectuer des **compilations bibliographiques** sur un thème particulier
- Participer à **la valorisation des résultats** (ex : rédaction de fiches techniques)
- favoriser la **gestion des connaissances**
- Aider à **l'identification de structures ou de personnes**

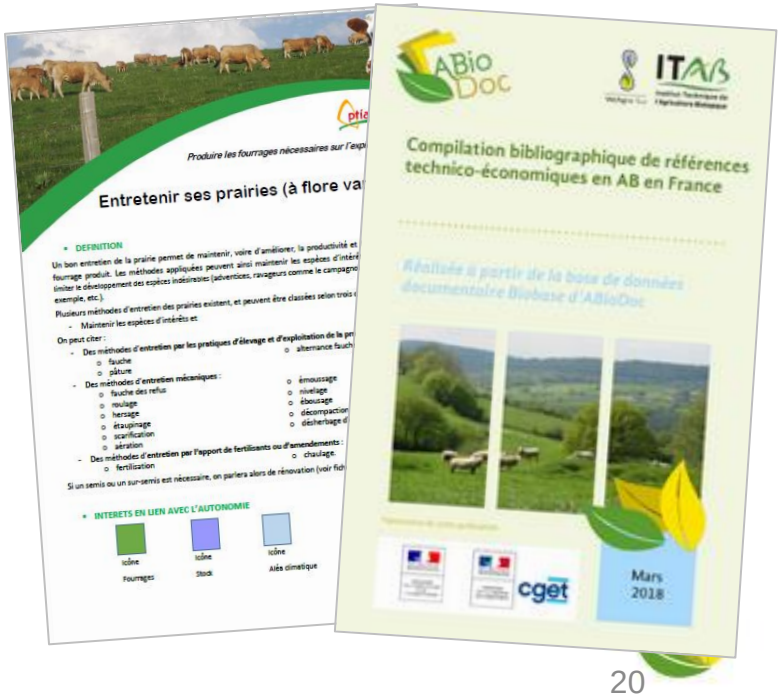

# Les autres services d'ABioDoc :

## ABioDoc, c'est aussi bien d'autres services à découvrir !

- Sur place, c'est aussi un **service questions-réponses** : accueil, emprunt, échanges par mail ou téléphonique, photocopies…

- En ligne, son site internet contient beaucoup d'autres rubriques à découvrir :

**Information sur les acteurs de la bio**
(organisation et description)

**Foire aux questions**
(questions liées à l'AB : offres d'emploi dans la bio, chiffres dans le monde…)

**BioTransfert Info**

**Brèves**

**Vidéos sur la bio**

# N’hésitez pas à nous contacter !


04.73.98.13.99

abiodoc.contact@vetagro-sup.fr

ABioDoc
VetAgro Sup, Campus agronomique de Clermont
89 avenue de l'Europe
BP 35
63370 Lempdes (France)

http://www.abiodoc.com/